



廣西師範大學

校友值年返校 服務指南



2024年6月

目录

一、返校联络	1
二、行程建议	3
三、酒店推荐	4
四、餐饮推荐	12
五、校友之家	15
六、校园文创	18
七、回馈母校	20
八、服务项目	22



书记、校长寄语

校友永远是母校最亮丽的名片，无论你身在何方，从你入学的那一天起，你已是母校永远的牵挂，永远是母校的光荣与骄傲！母校永远是你们的精神家园！诚邀各位校友常回家看看！

广西师范大学
党委书记
校 长

一、返校联络

（一）校友工作办公室

电话：0773-5846895、18007730608（微信号：y18007730608）

地址：广西桂林市育才路15号广西师范大学育才校区校友工作
办公室209室（原财务楼）

（二）保卫处电话：0773-5822110

（三）各单位校友工作联络人联系电话

各单位校友工作联络人信息表

序号	单位名称	联络员	固定电话	移动电话	电子邮箱
1	文学院/新闻与传播学院	高老师		18821826808	1210657764@qq.com
2	历史文化与旅游学院	柳老师	0773-2822200	13557233882	286494040@qq.com
3	马克思主义学院	李老师	0773-5848696	18934786328	261619107@qq.com
4	法学院/律师学院	陈老师	3698039/ 5802526	13597331207	393221897@qq.com
5	政治与公共管理学院	张老师	0773-3698285	18207739300	2307142775@qq.com
6	经济管理学院	蒋老师	0773-3695676	13317834567	376653341@qq.com
7	教育学部	粟老师	0773-5848086	13077631083	562999805@qq.com
		钟老师	0773-3695611	19580773025	1248500015@qq.com
8	外国语学院	杨老师	0773-3695161	18978341903	840322123@qq.com
9	美术学院	罗老师	0773-3690618	13977386127	68516191@qq.com
10	音乐学院	曾老师	0773-3699656	13677734968	497414884@qq.com
11	数学与统计学院	倪老师	0773-5802163	18878335626	280889790@qq.com
12	物理科学与技术学院	朱老师	0773-5841319	13978319238	415024471@qq.com
		苏老师	0773-5846479	13978341797	474703919@qq.com
13	化学与药学学院	黄老师		18290065199	83820578@qq.com
		王老师	0773-5846279	18934786307	327513833@qq.com
14	生命科学学院	邹老师	0773-3556072	15007739199	897130622@qq.com
15	环境与资源学院	梅老师		13737742677	76412746@qq.com
16	计算机科学与工程学院 / 软件学院	黄老师	0773-5811621	15697738978	594390569@qq.com
17	体育与健康学院	陈老师	0773-3697276	18577342817	1679590412@qq.com
18	电子与信息工程学院/ 集成电路学院	温老师		18177374661	410050079@qq.com
19	职业技术师范学院	胡老师	0773-5834868	18934779907	978218196@qq.com
20	设计学院	丁老师	0773-8996712	17376489932	424237379@qq.com
21	国际文化教育学院	秦老师		13297735778	347483183@qq.com
22	广西高等学校师资培训中心	廖老师	0773-5822867	13635195771	23388426@qq.com
23	继续教育学院	王老师	0773-5843240	13977325008	851033047@qq.com
24	附属外国语学校	杨老师	0773-3858333	17877325819	1319397912@qq.com
25	附属中学	赵老师	0773-2669965	15078376841	327064023@qq.com

二、行程建议

第一天

下午：育才校区打卡（视就读校区重回教室、宿舍），17:00前到酒店签到，领取纪念品、行程表等活动材料，18:00共进晚餐（桂林特色餐饮，可邀请部分当年授课老师）

第二天

上午：参观雁山校区校园。参观线路从东门进，参观相思林（相思埭）、中华名人园（读书长廊）、《广西师范大学颂》、校训石、图书馆、校史馆（视就读校区重回教室、宿舍），再到绣球石、雁栖湖、读书长廊、杏坛、励志石、西大门，再从体育场延北线绕回，最后从北门出。

午餐：桃园餐厅

下午：召开座谈会，参观王城校区（重登独秀峰，视原就读校区重回教室、宿舍）

晚餐：住宿酒店（师生联谊、就餐时可加入文艺节目表演）

第三天

返程或自由行

三、酒店推荐

(一) 王城校区

1. 维纳斯皇家酒店桂林象鼻山日月双塔店

酒店坐落于两江四湖景区美丽的杉湖畔，毗邻正阳路步行街，左边就是桂林地标“日月双塔”，对面即桂林城徽“象鼻山”。酒店有客房 82 间，14 种房型，附忆咖啡观景餐厅、菊桜精致料理餐厅、免费停车场等配套设施。拥有桂林唯一一家可同时观赏象鼻山、漓江、日月双塔的观景餐厅！客房温馨舒适，观景房型配备超大露台，双塔漓江景色尽收眼底。酒店凭借专业的服务和充满活力的风格给您带来舒适的入住体验！

Tel: 18589941990、0773-2259999

Add: 桂林市象山区滨江路11号



2.维纳斯皇家酒店（桂林两江四湖象鼻山店）

酒店位于舟楫纵横的两江四湖景区内，距离广西师范大学（王城校区）约1.5公里，步行约15分钟，打车8-10元；可近眺桂林城市名片：象鼻山景区，步行3-5分钟即可到达；距离两江四湖——日月双塔景区、明清遗留历史街区——东西巷&逍遥楼、靖江王府等风景名胜步行仅约6-15分钟；沿途可经过中西文化荟萃的美食购物圣地——正阳步行街&文化宫，欣赏滨江路秀美风光；如果您想亲自领略“千山环野立，一水抱城流”的山水柔情，酒店对面的文昌桥码头便能乘船游览两江四湖。穿山内的寿佛塔与象山普贤塔、日月双塔并称桂林四塔，可体验“浮云一扫净，明月忽飞来”的独特景致。

酒店整体秉持新中式风设计理念，大堂吧沿袭后现代工业风。简约风的客房和套房，是商务出行的不二选择。所有客房均配备：超广角落地窗、多种灯光控制等一系列智能化设备、干湿分离的洗浴设施、高档卫浴用品；免费停车、自助洗衣房、中西式自助早餐，让您的出行更便利。

酒店拥有能容纳120-150人的会议室，配有LED和音响等专业设备，可以满足中小型会议的需求。顶楼田园小菜餐厅可品尝地道正宗的桂林本地特色风味美食，傍晚时分，270°广角视野静享桂林绝美落日，匠心独运的制作将为您献上味蕾与心灵的饕餮盛宴。

Tel: 180 7844 9297、183 783 18060、0773-3136333

Add: 桂林市象山区南环路22号



3.怡程酒店（两江四湖东西巷店）

联系人：李闯13297736998

4.桂林大酒店

酒店坐落于桂林城中区，紧邻环城水系两江四湖之一的桂湖之畔。从酒店出发，步行几分钟可达靖江王城（广西师范王城校区）、东西巷、逍遥楼、叠彩山、伏波景区；距离动车站仅15分钟车程；交通便利，入住酒店可享免费停车，免费洗衣干衣服务。是一家集住宿、商务会议、旅游休闲、餐饮娱乐为一体的多功能酒店。

师大协议价：标间房 258元/间夜，含早含税

景观房 278元/间夜，含早含税

服务热线：0773-2820588



(二) 育才校区

1. 后勤接待培训中心

后勤接待培训中心是广西师范大学后勤保障处/后勤服务集团下属一个集住宿、餐饮、旅游、交通等服务为一体的服务实体，“开拓进取，团结奋进，诚信热情，争创一流”是我们的服务宗旨。中心坐落在风景秀丽、举世无双的山水甲天下城市——桂林，桂林既是一个美丽的山水旅游城市，更是承接旅游、集训、召开会议、商务活动的理想之地！广西师范大学后勤接待培训中心借桂林之美景，热忱欢迎社会各界朋友前来洽谈业务！

中心设有标准双人间、三人间共130间，271个床位。客房内设有空调、彩电、网络wifi、独立卫生间、吹风筒、热水等配套设施。

餐厅可容纳300—400人同时就餐，既可承接团餐，也可以承接自助餐、快餐等多样化供餐方式，并有高、中、低不同档次及风格各异的豪华包厢。

中心有多功能会议室1个，可同时容纳60—120人召开会议，并配有空调、音响、投影等配套设施。

酒店内设有停车场，可为客人订购旅游、船票等业务。

后勤接待培训中心

地址：广西师范大学育才校区育才路15号（师大北门内50米）

订房电话：15307735518（北楼总台）

后勤接待培训中心南楼

地址：广西师范大学育才校区育才路20号（师大南门对面50米）

订房电话：15307730118（南楼总台）



2.桂林市东江高尔夫酒店

酒店位于七星区普陀路43号，是市区唯一的园林式酒店，入住免费体验高尔夫，步行至广西师范大学10分钟路程，交通便利，停车方便，酒店周边餐饮业成熟。

师大协议价：230元/间夜，含早含税。

推荐词：回归自然，园林气息。 服务热线：0773-5630888



3.新桂系酒店

桂林新桂系酒店地处山水甲天下的桂林市区，毗邻桂林市漓江景区，距离东西巷、两江西湖景区驱车约8分钟，离广西壮族自治区重点大学——广西师范大学仅一步之遥。酒店的创意源于民国桂系奢华风格，秉持“精致不粗、高雅不俗、舒适不累”的设计理念，将奢华民国和现代商务融为一体。每间客房的面积均在40平方米以上，品牌舒压床、网络电视、无线上网等设施，同时配有贴心的管家式服务，让宾客尽享尊贵体验。桂林新桂系酒店配套有大型地面停车场，可同时容纳100辆小车辆停放，满足客人多样化的旅程与自驾需求。

酒店地址：桂林市七星区普陀路40号 联系电话：0773-5842111



4. 桂林喀舍·悦璟酒店

桂林喀舍·悦璟酒店地处桂林市七星区普陀路12号，毗邻广西师范大学，环境优雅，交通便利，距离桂林市中心10分钟车程，桂林高铁南站15分钟车程，桂林北站30分钟车程，按照五星标准装修，集客房、会议室、餐厅、停车场为一体的特色商务型酒店。

联系电话：0773-5633333



5. 桂林市碧居山庄

酒店位于七星区育才路一号（广西师大育才校区西门30米处），主楼亭台楼阁，小桥流水，繁花似锦，曲径通幽，宛若仙境；后面别墅小巧玲珑，庭院式的建筑颇具特色；设有餐厅，提供色香味俱佳的菜肴、美点和饮料，是宾客理想的舒适居所。桂林碧居山庄以“宾客至上，服务第一”为宗旨，欢迎您的光临。

协议价格：凭师大校友卡享受八折优惠

推荐词：风景秀丽，服务至上 服务热线：0773-5819168



6. 桂林国际饭店

桂林国际饭店是一家园林式花园酒店，环境优雅，园内亭台栈道、繁花似锦、清幽静谧，是商务出行和休闲度假的理想之选。饭店总面积10045平方米，其中2700平方米为内景庭院，拥有百余间格调高雅、温馨舒适的客房，多种房型可满足住店宾客的不同需求。

饭店拥有6个大小不同的会议室和多功能厅，配备设施齐全，适合举办各种形式大小的会议及宴会、酒会。饭店还设有中餐厅、西餐厅、健身房、商场，棋牌室等；还有能容纳百余辆车位的大型停车场等服务设施为宾客的下榻带来快捷、便利和舒适。

饭店秉承现代酒店管理理念，奉行“宾客至上，服务一流”的服务宗旨，为宾客营造温暖的“家外之家”。



7.维也纳酒店七星万达广场店

酒店坐落于风景优美的七星区中心，距离广西师范大学育才校区1.6公里，约5分钟路程。毗邻万达广场，及甲天下会展购物公园，地理位置优越，周边配套完善，是一座按五星标准精心打造的国际精品商务型酒店。酒店共有客房119间，附自助早餐厅、会议厅、免费停车场、菊桜精致料理餐厅、巴陵亿口香小龙虾餐厅等配套设施。客房温馨舒适，宽敞明亮，绝大部分房间配备观景阳台，远山近景可尽收眼底，是您出差旅居的不二选择。

Tel: 19177310556、0773-2279999

Add: 桂林市七星区七星新城2期



(三) 雁山校区

1.雁山后勤接待培训中心

地址：广西师范大学雁山校区博士楼3号

电话：19107736628（雁山总台）

2.雁山区维也纳酒店

雁山区雁中路16-1号，大学城购物广场店

电话：0773-2808777

四、餐饮推荐

(一) 校园餐厅（负责人及联系方式）

广西师范大学后勤保障处/后勤服务集团饮食服务中心

中心下设12个食堂，分别为：王城校区独秀餐厅；育才校区西苑餐厅、西苑食府、东苑餐厅、长胜园、南院食府；雁山校区桃园餐厅、桃园三楼餐厅、荷园餐厅、李园餐厅、中快美食城、状元街。食堂均为综合性食堂，主要提供以大众伙食菜肴为主，各地风味、民间特色小吃为辅的多功能餐饮服务。

其中，育才东苑餐厅、雁山桃园餐厅、荷园餐厅均可提供自助餐服务；育才西苑食府和桃园餐厅设有接待包厢，可提供接待用餐服务（需提前一天预订）。

王城校区：

独秀餐厅俸老师13317735901

育才校区：

东苑餐厅盘老师13377321133

西苑餐厅祝老师13457683799

南苑食府包老师17777347332

长胜园餐厅黄经理18007733998

雁山校区：

桃园餐厅零老师13978386616

状元街餐厅阳经理13807839663

桃园三楼餐厅秦经理18277393300

荷园餐厅黄老师13978367836

李园餐厅李经理15978195829

中快美食城刘经理13617027680

(二) 校外餐厅

育才校区

1. 凤凰窝·茗肴荟萃 (广西师范大学校友会独秀之家)

凤凰窝——因佳茗与美食而相遇之地，位于普陀路43号(东江高尔夫酒店旁)，步行至广西师范大学育才校区只需5分钟路程，交通便捷，停车方便。有着置身于天然氧吧的自然环境和舒适的内部空间及独立的茶室包厢，可以为校友提供愉悦的时间空间。设3个包厢，可容纳30多人同时用餐。

推荐词：师大人甜蜜温馨的港湾

10人以上/席，按校友协议价收费，服务热线：刘经理13977384463



2. 碧居山庄（育才校区西大门南侧）：石经理13317731069

3. 有饭藕遇店（原长城酒店）：

【订餐电话】：0773-8288259、0773-3560159

【服务经理】：曾经理13707839791

4. 桂林亲原土菜体验馆

亲原土菜馆采用农家原生态食材和漓江鱼等为主，味美价廉。位于广西师范大学育才校区斜对面，普陀路吊罗山2号岩洞内，从校区步行约3分钟路程，交通便捷、停车方便。天然岩洞冬暖夏凉，洞内约500平方同时能容纳约120人用餐，内设3个包厢，最大包厢能坐18人。

推荐词：师大校友聚餐品美食的佳选

师大校友统一按优惠价

服务热线：苏经理13517845896、15577416686



五、校友之家

王城校区校友之家·五咏堂

宋朝元祐年间的广西经略使孙览在独秀峰下修建了五咏堂，并刻《五君咏》立于堂中，后来被毁。清朝道光年间广西巡抚梁章钜考察五咏堂的故址，重新修缮五咏堂，并且将自己宝藏的绢本《五君咏》真迹献出刻石。远近墨客纷纷前来观赏并索取拓本，这一举动可以说是当时桂林的一大文化盛事。然而抗日战争期间，这套珍贵的《五君咏》石刻不知去向。1965年，桂林市文管会根据战前所收藏的拓本重刻《五君咏》，立于龙隐岩当中。也正是因为如此，才使得这件旷世佳作再放光芒，万世不朽。

2021年桂林升辉旅游景区投资管理有限责任公司根据五咏堂的历史文化渊源及结合国家5A级旅游景区服务设施标准投资恢复了独具现代特色又具有历史文化内涵的五咏堂，以纪念独秀峰下近千年的历史文化遗产五咏堂，让后人永远铭记这段珍贵的历史，让广大校友在具有实际服务功能的五咏堂品味中国灿烂的文化。

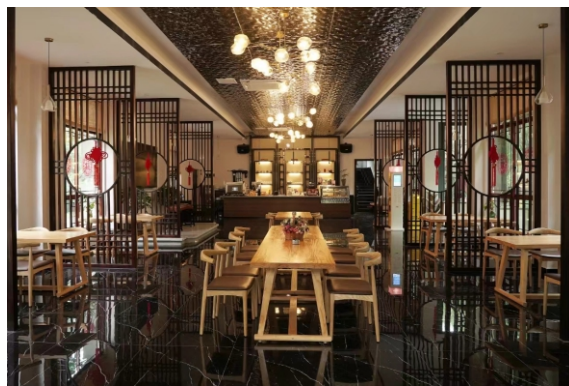

服务预约联系人：苏建华 电话：13707737557

育才校区校友之家·红豆小馆

“红豆生南国，春来发几枝。愿君多采撷，此物最相思。”红豆小馆就是为了承载每一份纯粹的情感而存在的。在小馆里，珍藏了每一份单纯的情感和回忆。

小馆的活动空间考虑到校友们不同的使用需求，设计了休闲卡座、会议包间及阅读自习室，也承接生日派对、会议甜点台等需求。兼顾休闲与学习功能，让校友们不管是工作还是休闲娱乐都有舒适的环境。

吧台不定期更新新式饮品，不管是西方咖啡、果饮，还是中国的传统茗茶，小馆在努力呈现最好的出品的同时，也在不断的传播中国传统茶文化，将传统茶饮与果饮相结合，让小馆的果茶不同于市面上的香精茶，而是真正健康的一杯果茶。

在某个午后，又或是结束一天的学习时，可以约上三两个好友，在小馆点上一杯茶饮、一份小食，享受在校园内的惬意时光。



服务预约联系人：梁老师

电话：15607739082

雁山校区校友之家·雁咖啡

“雁字回时，情满师大”四度调整，六次更名，八次迁址，弦歌不辍，薪火相传。2005年12月广西师范大学雁山校区氤氲而生，一代又一代的师大人在此追赶梦想，踏上新的征程。雁栖湖倒映出每天在求学路上的师大学子的忙碌身影，雁咖啡则见证了他们的汗水与努力。

雁咖啡视野开阔，坐落于广西师范大学雁山校区图书馆北侧，共有两层。为了满足师生不同的学习需求，设置了五种样式的座位，既可以独自享受个人学习时光，也可以进行小组讨论。同时也承办聚会、游学等活动。

“身不宜忙，而忙于闲暇之时，亦可做惕惰气；心可不放，而放于收摄之后，亦可鼓畅天机。”劳逸结合，沐浴师大雁咖啡的午后阳光，耳畔是轻缓舒适的音乐，雁咖啡陪伴在每一位师大人的身旁。

雁咖啡不断精进饮品与餐品种类与质量，旨在提供卫生美味的食品，为师生朋友提供更优质舒心的服务，享受安静悠闲的雁咖啡时光。“少年自有凌云志，不负黄河万古流。”鸿雁高飞，少年奋斗不息，雁咖啡长驻每位师大人的身后，永远是疲惫时可以依靠的港湾。

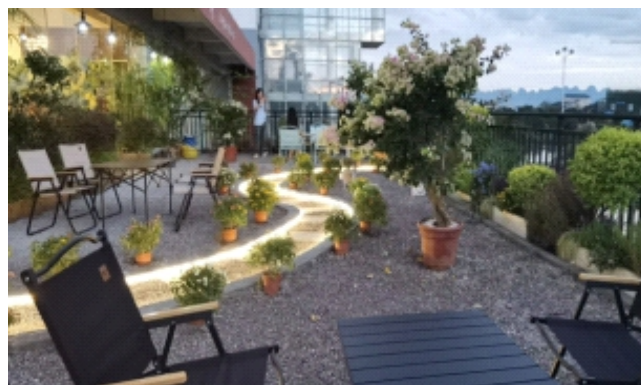

服务预约联系人：姬明

联系电话：14795530345

六、校园文创

广西师范大学校园文化创意产品中心（以下简称文创中心）由学校教育发展基金会下属的广西桂林益创商贸有限公司独家运营。2020年10月获得学校校名、形象识别标识等无形资产独家授权，现有育才店、雁山店、王城店三个实体店及线上微店“GXNU独秀坊”，已实现三校区及线上线下的全面服务运营。主要为广大师生、校友提供文创伴手礼及服装定制等服务，目前已开发设计师大元素的专属文创产品200余款。

文创中心以“服务学校、服务师生、服务校友、服务社会”为宗旨，旨在通过文创产品的研发设计，将学校文化元素融入其中，唤起学校师生和校友对学校的归属感和认同感，从而扩大学校的知名度和美誉度。同时，通过展示具有学校特色和内涵的文创产品，进一步提升学校的品牌形象和校园文化建设水平。文创中心将不断丰富产品的种类，提升产品质量，更好的满足学校及师生、校友对校园文创产品的需求。

王城校区文创店地址：独秀路邮电代办所旁

育才校区文创店地址：立人大道中华传统文化名人园斜对面

雁山校区文创店地址：四期宿舍1号门面（四期供餐点旁）

线上微店“GXNU独秀坊”可通过微信扫码进店：



GXNU独秀坊



扫描进店逛逛

暑假期间育才校区文创店正常营业，营业时间：9:00-21:00
雁山、王城校区文创店暑假期间暂停营业。



王城校区文创店地址：
独秀路邮电代办所旁



育才校区文创店地址：
立人大道中华传统文化
名人园斜对面



雁山校区文创店地址：
四期宿舍1号门面
(四期供餐点旁)



大校园文创纪念品店在三校区都有实体店或进入官方微信店了解更多详情
服务热线：0773-5818169、13737305161

七、回馈母校（捐赠项目）

（一）捐赠项目

1. “微爱独秀”项目

“微爱独秀”是在部分校友倡议下，由广西师范大学校友会、教育发展基金会及校团委联合发起设立的，下设独秀助学金、关爱师生基金和乐群公益发展基金三个基金项目。“微爱独秀”属小额捐赠，起捐点为10元，参与“微爱独秀”，不论金额多少，重在参与，贵在坚持，旨在通过捐赠行为本身，凝聚越来越多校友的拳拳爱心，让涓涓细流汇成大江大海，充分发扬广西师范大学独秀精神和乐群情怀。



2.各学院（部）发展基金

该基金是我校教育发展基金会下设的专项基金，由校教育发展基金会与各学院（部）联合发起。旨在帮助各学院（部）办学，促进各学院（部）的教学、科研和人才培养的发展，为各学院（部）办学、助学和乡村振兴等活动开展提供资金支持。

3. “相思林” 树木冠名项目

项目主要通过雁山校区东门古桂柳运河右侧建设“广西师范大学相思林”景观，以此为母校90华诞献礼，更好的传颂母校90年的光辉历程，进一步完善校园文化建设。通过为“相思林”树木冠名，使之成为链接母校与校友们的桥梁，根植母校，情留校园；共建相思林，感恩母校情。



4.其他项目

捐赠人可按照个人意愿选择基金会已有的15大类项目进行捐赠。

（二）捐赠方式

1.广西师范大学教育发展基金会仅接受“银行转账”方式进行捐赠，转账时请备注捐赠项目名称。对公账户信息：

账户名称：广西师范大学教育发展基金会

纳税人识别号：5345000050716483XD

账号：453809000018010005483

开户银行：中国交通银行桂林高新支行

银行地址：中国广西桂林市七星区七星路75号

2.票据索要：广西师范大学教育发展基金会为捐赠者提供捐赠证书及电子捐赠发票，可联系基金会进行申领。

3.联系人：邹蕉蔓老师，电话：0773-5818169、15007738015

八、服务项目

1.参观校史馆

由校友所在学院联络人在微信搜索“校史馆参观预约操作指南”后点击进入按步骤完成预约。

(1) **雁山馆**：开放时间：每周星期二、星期四：上午9:00-12:00，下午14:30-17:30。

(2) **王城馆**：每周三、周五上午8:30—12:00，下午14:30-17:30。
联系人：杨瑜老师，电话：0773-3692526、13597325924

(3) **生物多样性博物馆**：参观需提前一周预约。
联系人：邹同祥老师，电话：15007739199

2.校友进出三校区校园注意事项

(1) 凭电子校友卡，校友们可进入三校区校园（注意同时携带身份证）。
(2) 如开车进入育才校区和雁山校区（王城校区不支持私家车进入），请联系校友办杨日星老师（18007730608）获取校友返校通行预约系统审批。

3.教室预约

由校友所在学院联络人协调安排。

4. 电子校友卡功能介绍

凭学校电子校友卡，校友们可免费游览王城独秀峰景区（在售票处出示电子校友卡和身份证，免门票；随行一名直系亲属或配偶可享五折优惠，须持户口本或结婚证），如果5人以上参观，可以联系校友办杨日星老师，电话：18007730608。

在学校图书馆开馆期间，可出示电子校友卡登记入馆看书（但不能借书）。暑假期间，图书馆雁山馆和育才馆开放时间为：星期一至星期五上午9:00~12:00、下午3:00~5:00；王城馆闭馆，具体详见图书馆官网通知。

5. 车辆租赁推荐

(1) 学校后勤车队

租车价格参考表（联系人：蓝丹，电话：18076758290）

车型/路线	王城-育才	王城-雁山	育才-雁山	去桂林周边县市	备注
中巴车 (19座)	500元	800元	800元	根据实际里程数， 按6.5元/公里的标准 (最低500元起步)	以上价格为用车 当天一个往返的 费用，用车需提 前两天预约。
大巴车 (47-55座)	700元	900元	900元	根据实际里程数， 按8元/公里的标准 (最低700元起步)	

(2) 桂林冠途汽车租赁有限公司

用车价格清单（联系人：韦涛，电话：15907731907）

序号	车型	单价（元/天）	时间限制	里程限制	备注
1	B级轿车	600元	8小时	100公里	常规路线：育才-机场（雁山）400元；育才-桂林站/桂林北/桂林西站200元；最后以具体行程单为准
2	商务车别克GL8	800元	8小时	100公里	
3	九龙中巴16座	900元	6小时	100公里	
4	丰田考斯特19座	1200元	6小时	100公里	
5	宇通大巴38座	1300元	6小时	100公里	
6	海格大巴49座	1500元	6小时	100公里	

6.摄影、摄像、拍照等推荐

桂林易诚文化传媒有限公司

公司成立于2016年，专门从事专业的创意、策划、传媒、文化、影视等产业的开拓与发展，提供原创视频拍摄、原创动画制作、宣传拍摄、微电影、创意设计、户外广告、活动策划、舞台搭建等多种专业项目服务。

序号	项目名称	价格	备注
1	摄影	1500元/天	拍照，合照
2	摄像	600元/小时	短视频拍摄剪辑
3	航拍	500元/小时	短视频拍摄剪辑
4	广告制作		根据具体需求商议
5	活动策划、舞台搭建		根据具体需求商议

联系人：杨诚 电话：15307733633



7.建议校友回到工作所在地后都加入当地校友微信群，积极参加地方校友会开展的活动。

广西师范大学各地校友会联系人微信号

序号	地方校友会名称	联系人	微信号
1	北京校友会	秦师姐	QZQin2011
2	上海校友会	李师姐	gxsdsh2021
3	粤港澳大湾区校友会	罗师兄	LJH15677378711
4	深圳校友会	刘师兄	lzc2881
5	浙江校友会	李师兄	hqscxwfd
6	海南校友会	符师姐	Fuxi1267
7	江西校友会	闫师兄	82560686
8	湖北校友会	方师兄	Leofang0514
9	东莞校友会	劳师姐	Laney_lao
10	福建校友会	黄师姐	luxishounashi
11	贵州校友会	杨师兄	yangfan_68
12	河南校友会	赵师姐	mei4964066
13	湖南校友会	王师姐	Wanglinai
14	山西校友会	张师姐	shirlenezhang
15	山东校友会	魏师兄	weishuweihaoshuai
16	江苏校友会	刘师兄	lfh15098496566
17	云南校友会	梁师兄	ljf19771109
18	安徽校友会	蒋师兄	jiangjj45865
19	东北三省校友会	贾师兄	wxid_60kzz82ezws721
20	陕甘青宁校友会	李师兄	xsdrcyjy
21	四川校友会	梁师兄	yiqinglzg
22	重庆校友会	孟师兄	Juristen-bob
23	肇庆校友会	刘师兄	Lht20140627
24	清远校友会	石师兄	sdw5257
25	南宁校友会	卢师姐	GXNU155-0771-1932
26	柳州校友会	覃师姐	chanelqinyanqi
27	桂林校友会	陈师兄	can5208383
28	梧州校友会	张师兄	zc13517647678
29	北海校友会	陈师兄	chenfu886655
30	崇左校友会	刘师兄	cb18978132008
31	来宾校友会	蒙师兄	myyj2007
32	贺州校友会	苏师兄	SuMing10011551
33	玉林校友会	阮师兄	18277523688
34	百色校友会	黄同学	huanghanmiao666
35	河池校友会	刘师姐	p1462817821
36	贵港校友会	杨师兄	18815885959
37	防城港校友会	赵师兄	zhaochunzhu001
38	钦州校友会	邓师兄	bobosky8

